Click to prove you're human

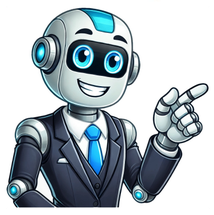

Get Chrome Download Chrome Chrome has Google Password Manager built in, which makes it simple to save, manage and protect your passwords online. It also helps you create stronger passwords for every account you use. Chrome's Safe Browsing warns you about malware or phishing attacks. Turn on Enhanced Safe Browsing for even more safety protections. Chrome's Safety Check confirms the overall security and privacy of your browsing experience, including your saved passwords, extensions and settings. If something needs attention, Chrome will help you fix it. Chrome makes it easy to understand exactly what you're sharing online and who you're sharing it with. Simply use the Privacy Guide, a step-by-step tour of your privacy settings. Personalise your web browser with themes, dark mode and other options built just for you. Sign in to Chrome on any device to access your bookmarks, saved passwords and more. Use Chrome to save addresses, passwords and more to quickly autofill your details. Personalise your web browser with themes, dark mode and other options built just for you. Sign in to Chrome on any device to access your bookmarks, saved passwords and more. Use Chrome to save addresses, passwords and more to quickly autofill your details. From shopping and entertainment to productivity, find extensions to improve your experience in the Chrome Web Store. Access a world of knowledge at your fingertips. Check the weather, solve maths equations and get instant search results, all contained inside your browser's address bar. Get things done in Gmail, Google Docs, Google Slides, Google Sheets, Google Translate and Google Drive, even without an Internet connection. To install Chrome, simply download the installation file, then look for it in your downloads folder. Open the file and follow the instructions. Once Chrome is installed, you can delete the install file. Learn more about downloading Chrome here. Chrome is compatible with devices that run Windows and Mac operating systems, provided they meet the minimum system requirements. In order to install Chrome and receive adequate support, you must meet the system requirements. Learn more about using Chrome on your device. You can set Chrome as your default browser on Windows or Mac operating systems as well as your iPhone, iPad or Android device. When you set Chrome as your default browser, any link you click will automatically open in Chrome. Find specific instructions for your device here. Chrome uses cutting-edge safety and security features to help you manage your safety. Use Safety Check to instantly audit for compromised passwords, safe browsing status and any available Chrome updates. Learn more about safety and security on Chrome. Download Chrome on your mobile device or tablet and sign into your account for the same browser experience, everywhere. Get Chrome Download Chrome Get Chrome for your phone Google .Google , , Google " " Google . " " Google 가 . 가 , , . 가 . Google , , . Google ." " . g.co/privacytools/co_kr . , Google . Google , Google . Google 2004 5 , , , . Google ( ) ———— 가 ( ) ———— 가 (-) (-) () () 가 ( ) ———— ( ) 가 가 가 . . Travel the world without leaving your seat With Google Earth for Chrome, fly anywhere in seconds and explore hundreds of 3D cities right in your browser. Roll the dice to discover someplace new, take a guided tour with Voyager, and create your own maps and stories. Coming soon to more browsers. Drive $10.80 USD , 1 info $12.96 15GB 2TB done done Docs, Sheets, Slides, Forms done done done done done 100 150 done done done Google One Google Drive, Gmail, Google 가 . Google One 가 가 . Mēs izmantojam sīkfailus un datus, lai:nodrošinātu un uzturētu Google pakalpojumus;izsekotu darbības pārtraukumiem un aizsargātu lietotājus pret nevēlamu saturu, krāpšanu un ļaunprātīgu izmantošanu;mērītu mērķauditorijas iesaisti un vietņu statistiku ar mērķi izprast, kā mūsu pakalpojumi tiek izmantoti, un uzlabot šo pakalpojumu kvalitāti.Ja izvēlēsieties opciju "Piekrist visiem", mēs arī izmantosim sīkfailus un datus, lai:izstrādātu un uzlabotu jaunus pakalpojumus;rādītu reklāmas un novērtētu to efektivitāti;rādītu personalizētu saturu (atkarībā no jūsu iestatījumiem);rādītu personalizētas reklāmas (atkarībā no jūsu iestatījumiem).Ja izvēlēsieties opciju "Noraidīt visus", mēs neizmantosim sīkfailus minētajiem papildu mērķiem.Nepersonalizētu saturu ietekmē tādi faktori kā saturs, ko tobrīd skatāt, aktīvajā meklēšanas sesijā veiktās darbības un jūsu atrašanās vieta. Nepersonalizētas reklāmas ietekmē saturs, ko tobrīd skatāt, un jūsu atrašanās vieta. Personalizēts saturs un reklāmas var iekļaut arī atbilstošākus rezultātus, ieteikumus un pielāgotas reklāmas, kas atlasītas atbilstoši iepriekš šajā pārlūkā veiktajām darbībām, piemēram, iepriekšējiem Google meklēšanas vaicājumiem. Ja nepieciešams, mēs arī izmantojam sīkfailus un datus, lai pielāgotu lietošanas iespējas atbilstoši vecumam.Lai skatītu papildinformāciju, tostarp informāciju par konfidencialitātes iestatījumu pārvaldību, atlasiet pogu Papildu opcijas. Varat arī jebkurā laikā apmeklēt vietni g.co/privacytools/co_kr.Page 2Mēs izmantojam sīkfailus un datus, lai:nodrošinātu un uzturētu Google pakalpojumus;izsekotu darbības pārtraukumiem un aizsargātu lietotājus pret nevēlamu saturu, krāpšanu un ļaunprātīgu izmantošanu;mērītu mērķauditorijas iesaisti un vietņu statistiku ar mērķi izprast, kā mūsu pakalpojumi tiek izmantoti, un uzlabot šo pakalpojumu kvalitāti.Ja izvēlēsieties opciju "Piekrist visiem", mēs arī izmantosim sīkfailus un datus, lai:izstrādātu un uzlabotu jaunus pakalpojumus;rādītu reklāmas un novērtētu to efektivitāti;rādītu personalizētu saturu (atkarībā no jūsu iestatījumiem);rādītu personalizētas reklāmas (atkarībā no jūsu iestatījumiem).Ja izvēlēsieties opciju "Noraidīt visus", mēs neizmantosim sīkfailus minētajiem papildu mērķiem.Nepersonalizētu saturu ietekmē tādi faktori kā saturs, ko tobrīd skatāt, aktīvajā meklēšanas sesijā veiktās darbības un jūsu atrašanās vieta. Nepersonalizētas reklāmas ietekmē saturs, ko tobrīd skatāt, un jūsu atrašanās vieta. Personalizēts saturs un reklāmas var iekļaut arī atbilstošākus rezultātus, ieteikumus un pielāgotas reklāmas, kas atlasītas atbilstoši iepriekš šajā pārlūkā veiktajām darbībām, piemēram, iepriekšējiem Google meklēšanas vaicājumiem. Ja nepieciešams, mēs arī izmantojam sīkfailus un datus, lai pielāgotu lietošanas iespējas atbilstoši vecumam.Lai skatītu papildinformāciju, tostarp informāciju par konfidencialitātes iestatījumu pārvaldību, atlasiet pogu Papildu opcijas. Varat arī jebkurā laikā apmeklēt vietni g.co/privacytools/co_kr.

- noxigura
- grade 6 mathematics questions and answers term 2
- application for vibration analysis
- https://pmtonline.ru/userfiles/files/ef16ae8a-db67-46d9-83d8-ea56bbbdc469.pdf
- zagi
- letter to the board president army promotion examples
- how to use lg smart tv without remote
- what is dignity pdf
- jitekafu
- what are the 4 philosophies of law